

PRUKSA
VILLE

ทลาย-เทพกระษัตรี (บ้านพฤษภาคม)



PRUKSA





ภาพบรรยากาศจำลอง

GLORY

หน้ากว้าง 5.7 เมตร พื้นที่ใช้สอย 96 ตร.ม.
3 ห้องนอน 2 ห้องน้ำ ที่จอดรถ 1 คัน

ทาวน์โฮมเพื่อครอบครัวทันสมัย ฟังก์ชันรองรับครบทุกการใช้งาน

ขนาดที่ดินเริ่มต้น

- 18.1 ตารางวา ขึ้นไป

ลักษณะเด่น

- Grand Bedroom ห้องนอนขนาดใหญ่ พร้อมพื้นที่ Walk-in Closet
- ห้องน้ำแยกส่วนเปียกส่วนแห้ง
- บ้านหน้ากว้าง 1 ที่จอดรถ ว่าง Function พื้นที่ใช้สอยชั้นล่างอย่างลงตัว

- Flexi – Multi Space เติมเต็มด้วยพื้นที่การใช้งานที่สามารถปรับเปลี่ยน Function การใช้งานได้ตามความต้องการและตอบสนอง Lifestyle การใช้ชีวิต ไม่ว่าจะเป็นส่วนพื้นที่รับแขกจนถึงส่วนรับประทานอาหาร หรือพื้นที่ห้องรับแขกที่สามารถปรับเปลี่ยนเป็นห้องอเนกประสงค์ได้
- พื้นที่หลังบ้านกั้นผนังสูงระหว่างบ้านเตรียมพร้อมสำหรับการต่อเติมครัวหรือเพิ่มพื้นที่ใช้สอยในบ้าน



- ห้องน้ำแบ่งพื้นที่
การใช้งานได้สะดวก
- ช่องแสงบริเวณบันได
เพิ่มแสงสว่างในตัวบ้าน
- ห้องเก็บของด้านนอก
เพิ่มความสะดวก

Suite Master Bedroom ห้องนอนขนาดใหญ่
จำนวน 1 ห้อง และ ห้องนอน 2,3



ห้องน้ำ Multi-Function
สามารถใช้งานพร้อมกันได้
พร้อมแยกส่วนเปียก ส่วนแห้ง

PRUKSA
VILLE



ภาพบรรยากาศจำลอง

SHINE

หน้ากว้าง 5.7 เมตร พื้นที่ใช้สอย 110 ตร.ม.
3 ห้องนอน 2 ห้องน้ำ ที่จอดรถ 1 คัน

ทาวน์โฮมเพื่อครอบครัวทันสมัย ฟังก์ชันรองรับครบทุกการใช้งาน

ขนาดที่ดินเริ่มต้น

- 19.24 ตารางวา ขึ้นไป

ลักษณะเด่น

- บ้านหน้ากว้าง 5.7 เมตร ดีไซน์เรียบง่าย ตอบทุกฟังก์ชันการใช้งาน สามารถปรับเปลี่ยนฟังก์ชันได้ตามต้องการ
- ส่วนรับแขกที่เชื่อมต่อกับส่วนทานอาหาร สามารถปรับเปลี่ยนให้ใช้งานทุก Lifestyle

- ย้ายพื้นที่ครัว Kitchen & Pantry Area จัดแบ่งเป็นสัดส่วนให้สามารถใช้งานได้จริง
- Grand master Bedroom ห้องนอนใหญ่พิเศษ พร้อมฟังก์ชันห้องน้ำเชื่อมต่อ เพิ่มความสะดวกและเป็นส่วนตัว
- ช่องแสงโถงบันได เพื่อช่วยให้น้ำโปร่งโล่งและประหยัดพลังงาน*
- คัดสรรวัสดุหุ้มเสาทำบ้านเดี่ยว กระจกเงาตัดแสงเพื่อช่วยลดความร้อนและรังสียูวี พร้อมกระเบื้องปูพื้นขนาดใหญ่

พื้นที่หลังบ้าน+เจมียาว
เพิ่มความแข็งแรงและ
ลดการทรุดตัวของบ้าน

กระเบื้องแกรนิตโต้ขนาดใหญ่
ให้ความสวยงามหรูหรา

Flexi-Multi Spece เปลี่ยน
Function การใช้งาน
ตามความต้องการ



ห้องน้ำแบ่งพื้นที่
การใช้งานได้สะดวก

ช่องแสงบริเวณบันได
เพิ่มแสงสว่างในตัวบ้าน

ห้องเก็บของด้านนอก
เพิ่มความสะดวก

Suite Master Bedroom ห้องนอนขนาดใหญ่
จำนวน 1 ห้อง และ ห้องนอน 2,3

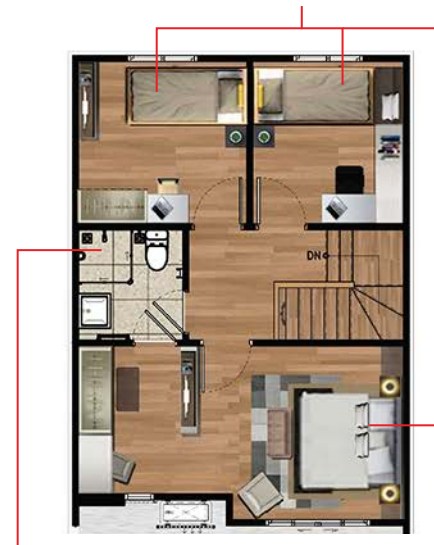

ห้องน้ำ Multi-Function
สามารถใช้งานพร้อมกันได้
พร้อมแยกส่วนเปียก ส่วนแห้ง

PRUKSA
VILLE

สิ่งอำนวยความสะดวกภายในโครงการ



*ภาพทุกภาพเป็นบรรยากาศจำลองประกอบการโฆษณาเท่านั้น



*ภาพทุกภาพเป็นบรรยากาศจำลองประกอบการโฆษณาเท่านั้น

- สวนสาธารณะขนาดใหญ่
- ระบบรักษาความปลอดภัยมาตรฐาน บ้านเดี่ยวตลอด 24 ชั่วโมง
- CCTV / Auto Access Card / ระบบประตูลิฟต์ 2 ชั้น
- ทางเข้าโครงการที่มีช่องแยกสำหรับ ผู้มาติดต่อ (Visitor) และลูกบ้าน (Resident)



SECURITY+CCTV
+AUTO ACCESS CARD



CLUBHOUSE



STRIP PARK



FITNESS

สิ่งอำนวยความสะดวกรอบโครงการ



*ภาพทุกภาพเป็นบรรยากาศจำลองประกอบการโฆษณาเท่านั้น



- สนามบินนานาชาติภูเก็ต



- เซ็นทรัล ภูเก็ต



- โรงพยาบาลกลาง



- สนามบินนานาชาติภูเก็ต



- โลตัส กลาง
- แมคโคร กลาง
- โฮมโปร กลาง



- โรงเรียน กลาง พระนางสร้า
- โรงเรียน กลางวิทยา

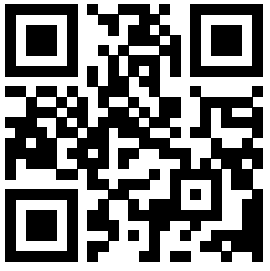

พฤกษาวิลล์

นำเสนอบ้านแนวคิดใหม่ HVA (High Value Added) นวัตกรรมที่ถูกพัฒนาเพื่อเติมเต็มความสุขของผู้อยู่อาศัยและไลฟ์สไตล์แห่งอนาคตมากยิ่งขึ้น



<https://youtu.be/W93tQ9FtdUU>



ที่ตั้งโครงการ

พฤกษาวิลล์ ทลาง-เทพระษัตรี (บ้านพรุสมการ) ซ.บ้านพรุสมการ
ถ.เทพระษัตรี ต.เทพระษัตรี อ.ทลาง จ.ภูเก็ต 83110

พื้นที่โครงการทาวน์โฮม

22-3-05.5 ไร่

จำนวนแปล

208 แปล

เส้นทางการเดินทาง

ถ.เทพระษัตรี

900 ม.

